

LOCALIZAÇÃO - 5º ANDAR

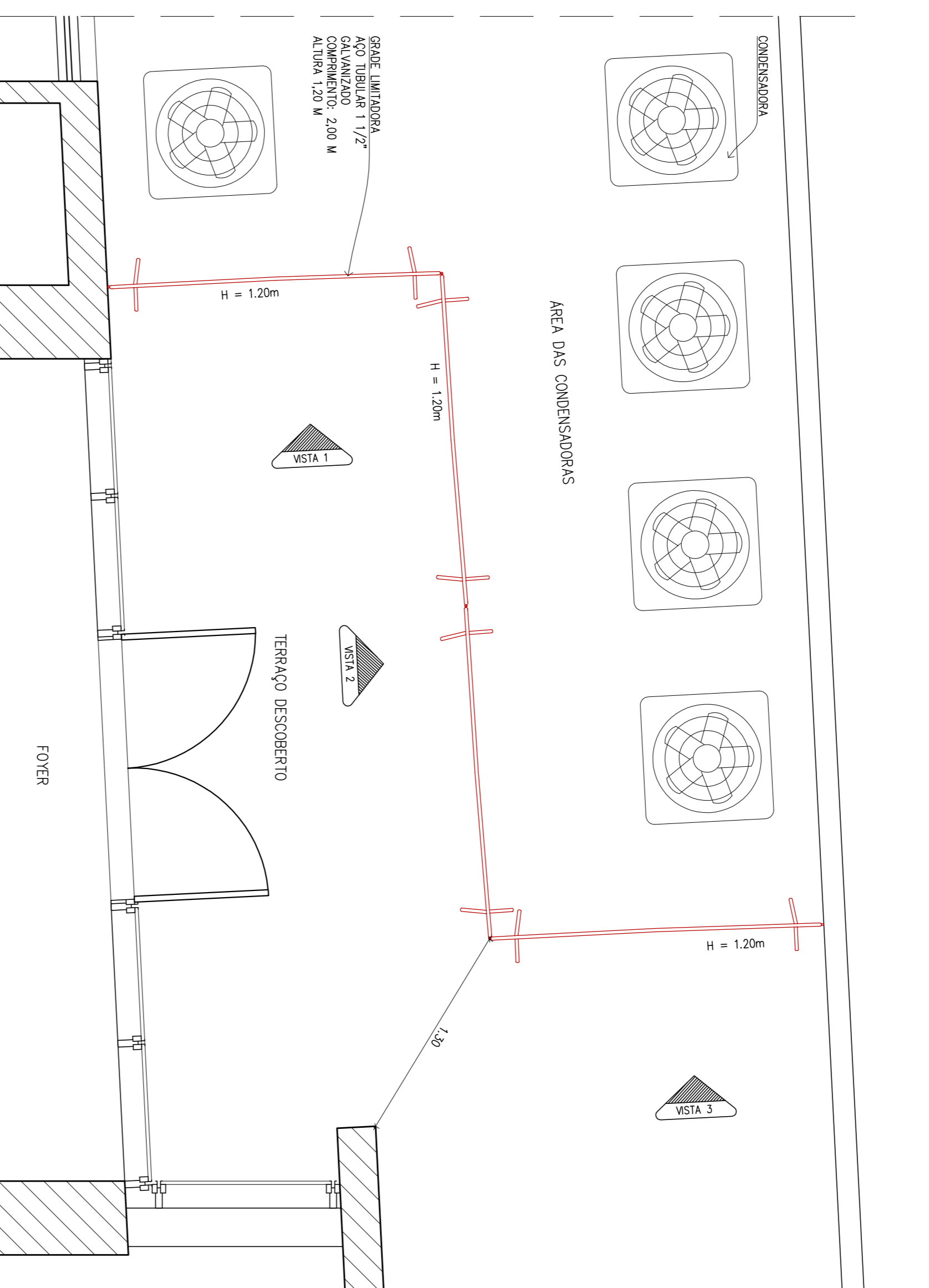

1 PLANTA BAIXA 5º PAVIMENTO - GRADIL OPÇÃO 01  
escala : 1/25

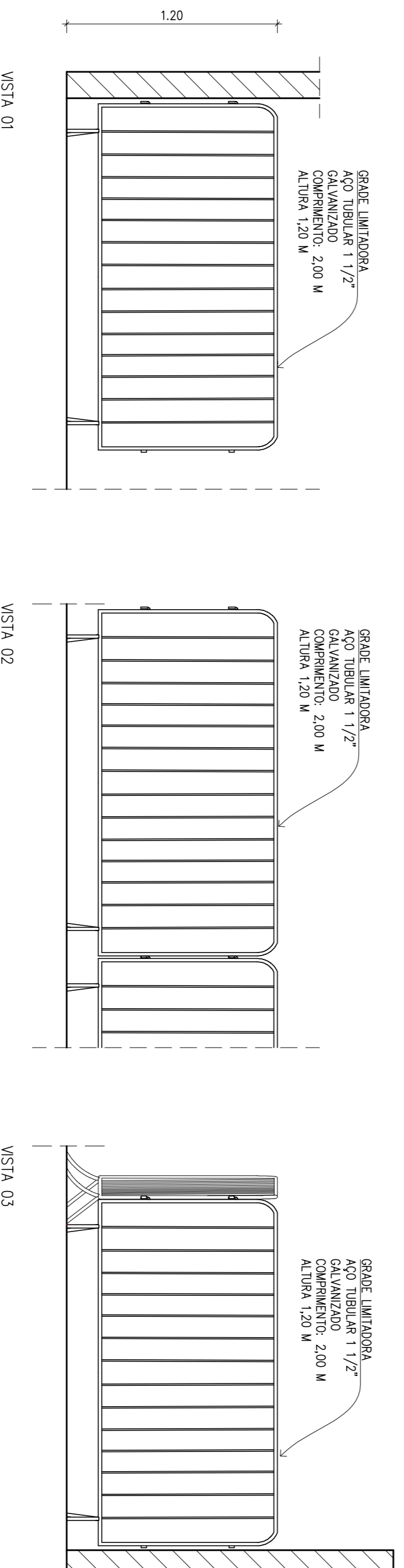

3 VISTAS 1, 2 E 3 - 5º PAVIMENTO  
escala : 1/25

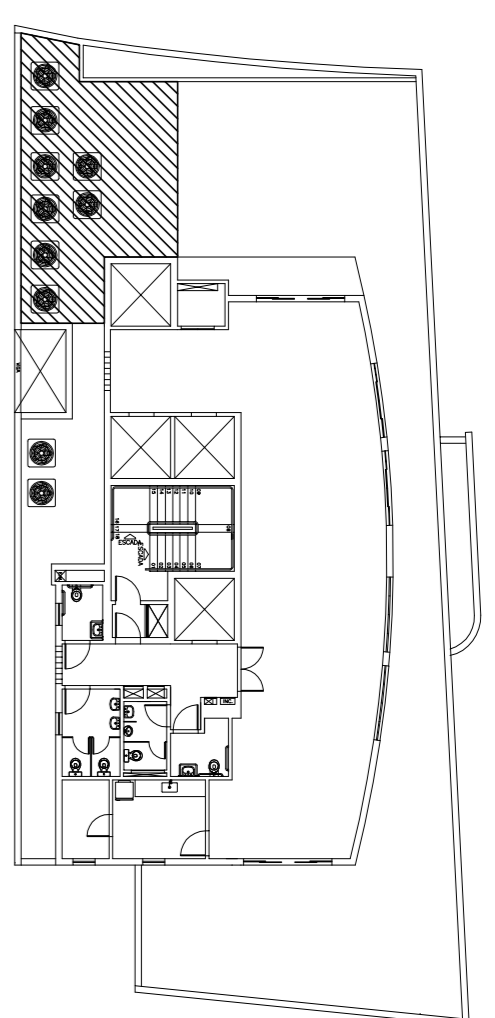

LOCALIZAÇÃO - 14º ANDAR

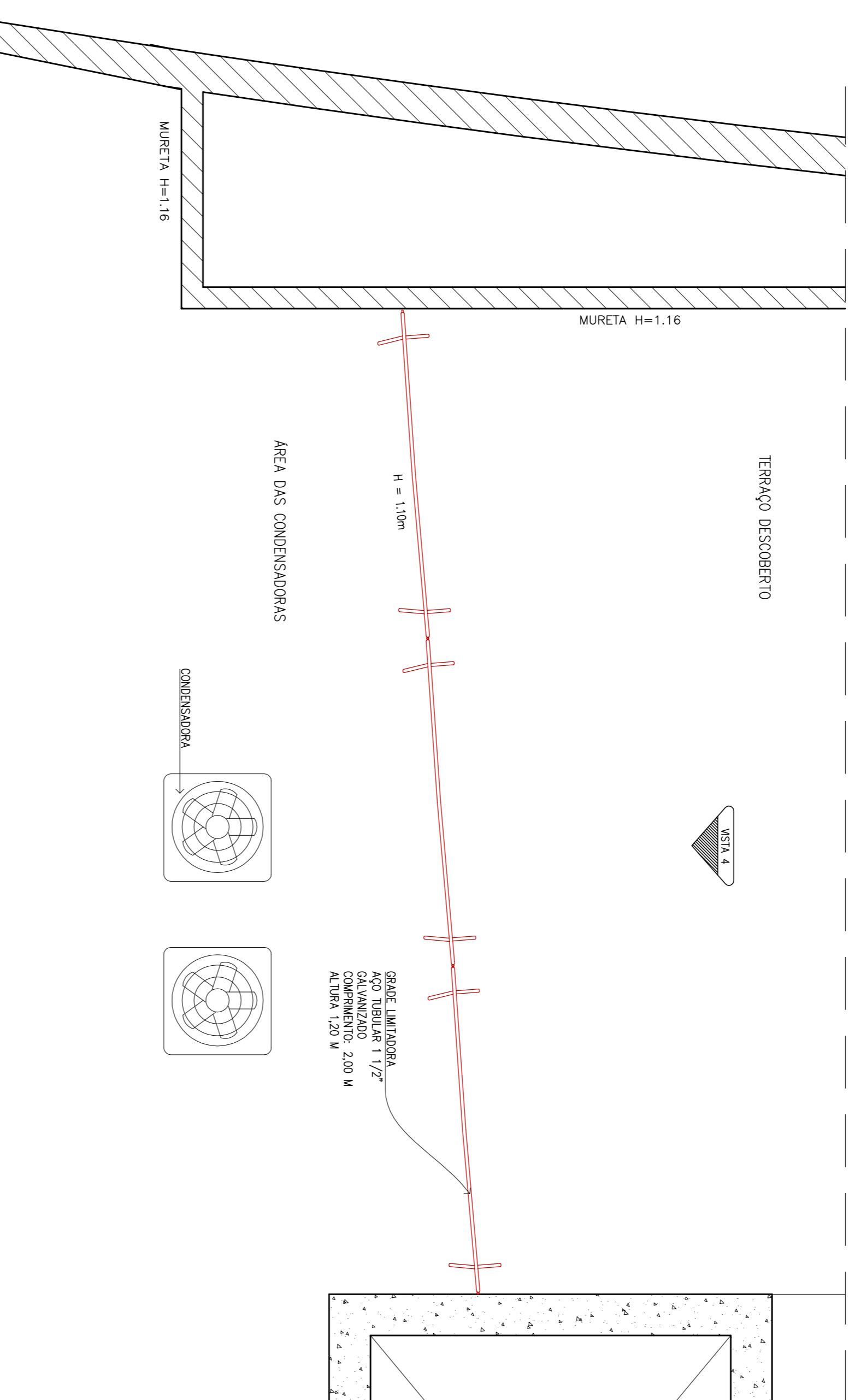

2 PLANTA BAIXA 14º PAVIMENTO - GRADIL  
escala : 1/25

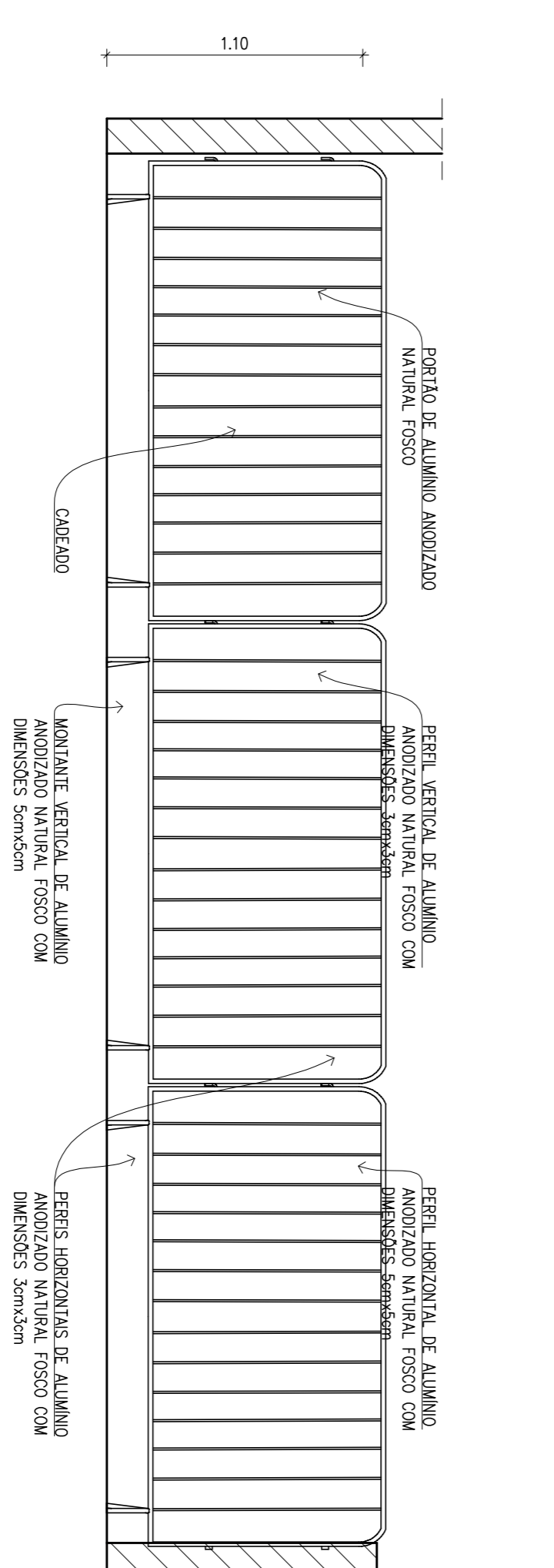

4 VISTA - 14º PAVIMENTO  
escala : 1/25

NOTAS

1. TODAS AS DIMENSÕES ESTÃO EM METRO, EXCETO ONDE INDICADO.
2. TODAS AS MEDIDAS DEVEM SER VERIFICADAS NO LOCAL.
3. VÁZIS DE JANELAS MERECEM SER ILUSTRADAS.

		SECRETARIA DE ENGENHARIA E ARQUITETURA DIRETORIA DE PROJETOS E SERVIÇOS TÉCNICOS, REFORMAS E PROMOTORIAS DE JUSTIÇA DE INTERIO CPMN INTERIO	
PROJETO DE: EDUARDO LUIZ DE MOURA DATA DE REVISÃO: 20/09/2018		CLIENTE: SEDE DAS PROMOTORIAS DE JUSTIÇA DE INTERIO RUA CORONEL GOMES MACHADO, N.º 190, CENTRO, INTERIO, RJ	
PROJETO:		ESCALA: 1/25	
PROJETO PARA INSTALAÇÃO DE GRADIL PARA ISOLAMENTO DE EQUIP. CONDENSADORA - 5º E 14º ANDAR - PLANTAS E DETALHES		TR 01/01	