

RELATÓRIO FOTOGRÁFICO

COMPLEXO SEDE

Local: Ed. Navega 4º andar – Secretaria do Centro de Memória

No dia 18/01/2019 foi realizada vistoria na Secretaria do Centro de Memória, localizada no 4º andar do Ed. Navega, cuja área se encontra com carpete antigo, áreas manchadas e outras ainda com falhas e fios puxados.

Foi realizada lavagem do carpete pela Gerência de Infraestrutura, porém como o mesmo é antigo, não surtiu efeito.

Pelo exposto, foi solicitado levantamento do estado atual do carpete para fins de fundamentação quanto a substituição do mesmo por piso vinílico em placas, categoria comercial pesado, espessura de 3,0 mm Beaulieu, linha Stonetile referência cor 303-2013 Yorkstone, 50x50 cm, sendo este o mesmo utilizado no Centro de Memória.



Para instalação de piso vinílico no local, faz-se necessária a retirada do carpete existente, preparo de contrapiso e instalação de piso vinílico novo.

Seguem fotos do local:

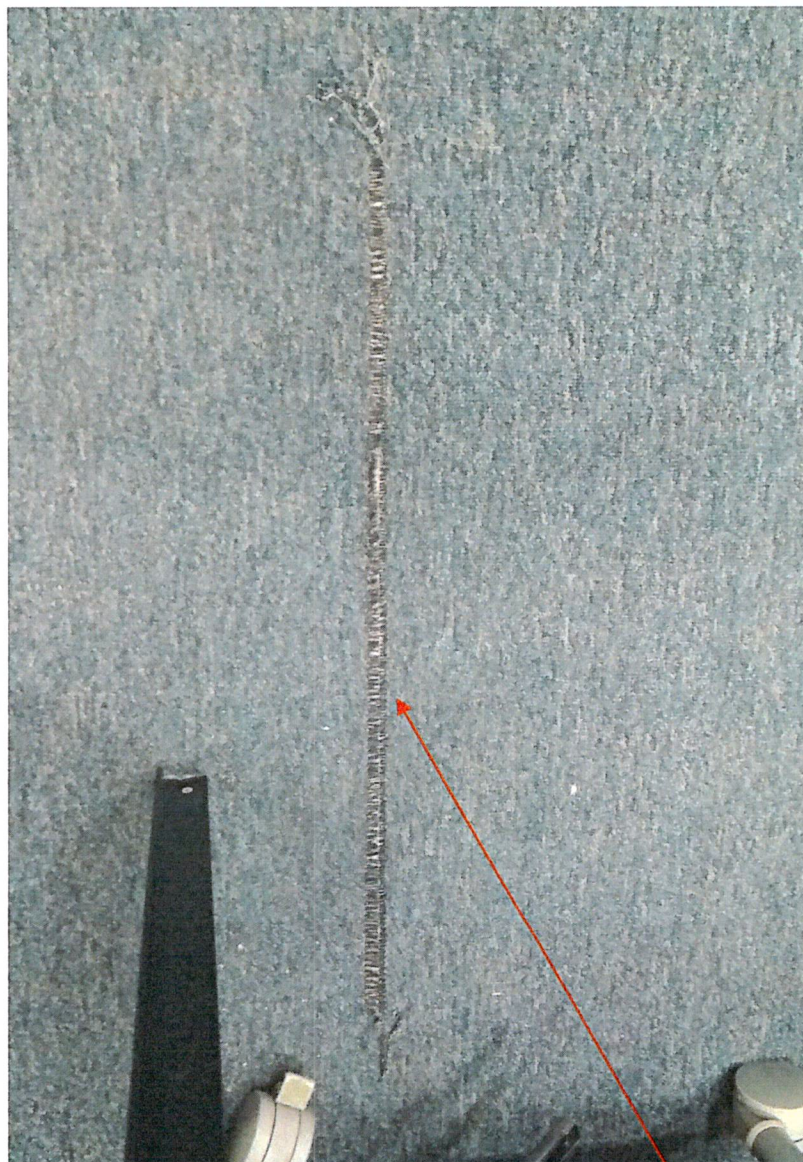

P.

Arquivo

Carpete danificado com fios puxados



Sala de reunião

Carpete com manchas

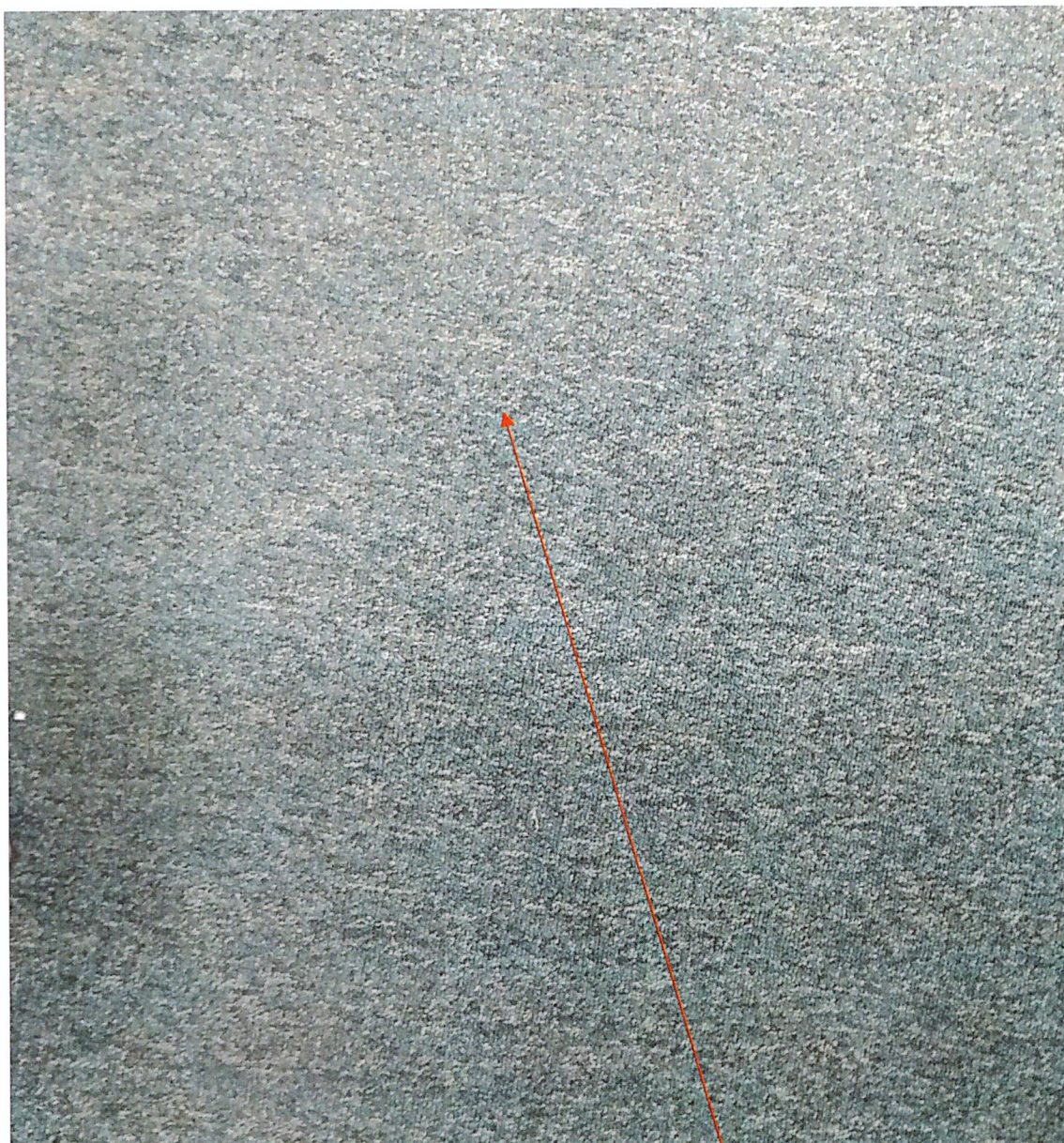

Gabinete

Carpete com manchas

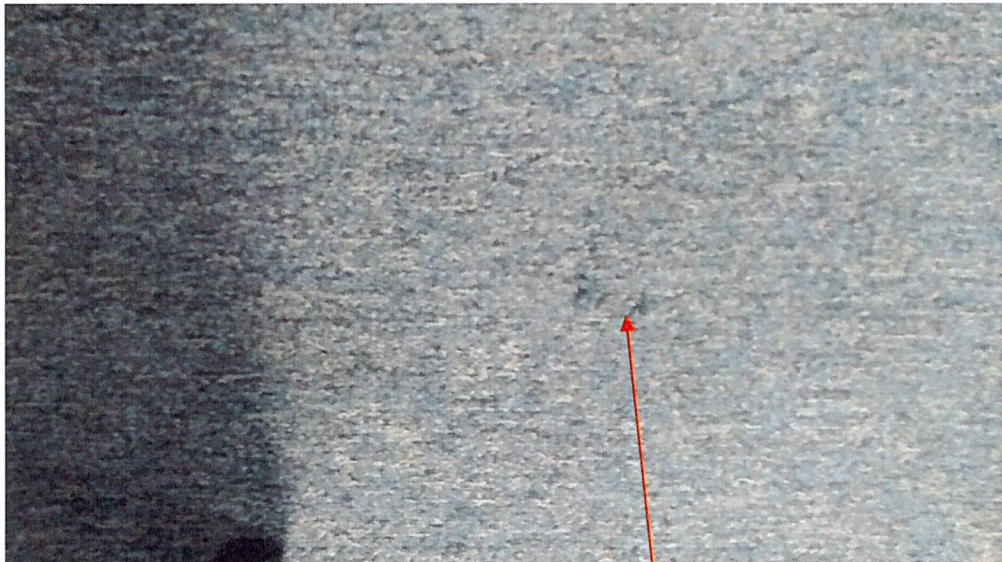

Fi

Salão

Pontos faltando carpete



Salão

Pontos com carpete descolado e rasgado

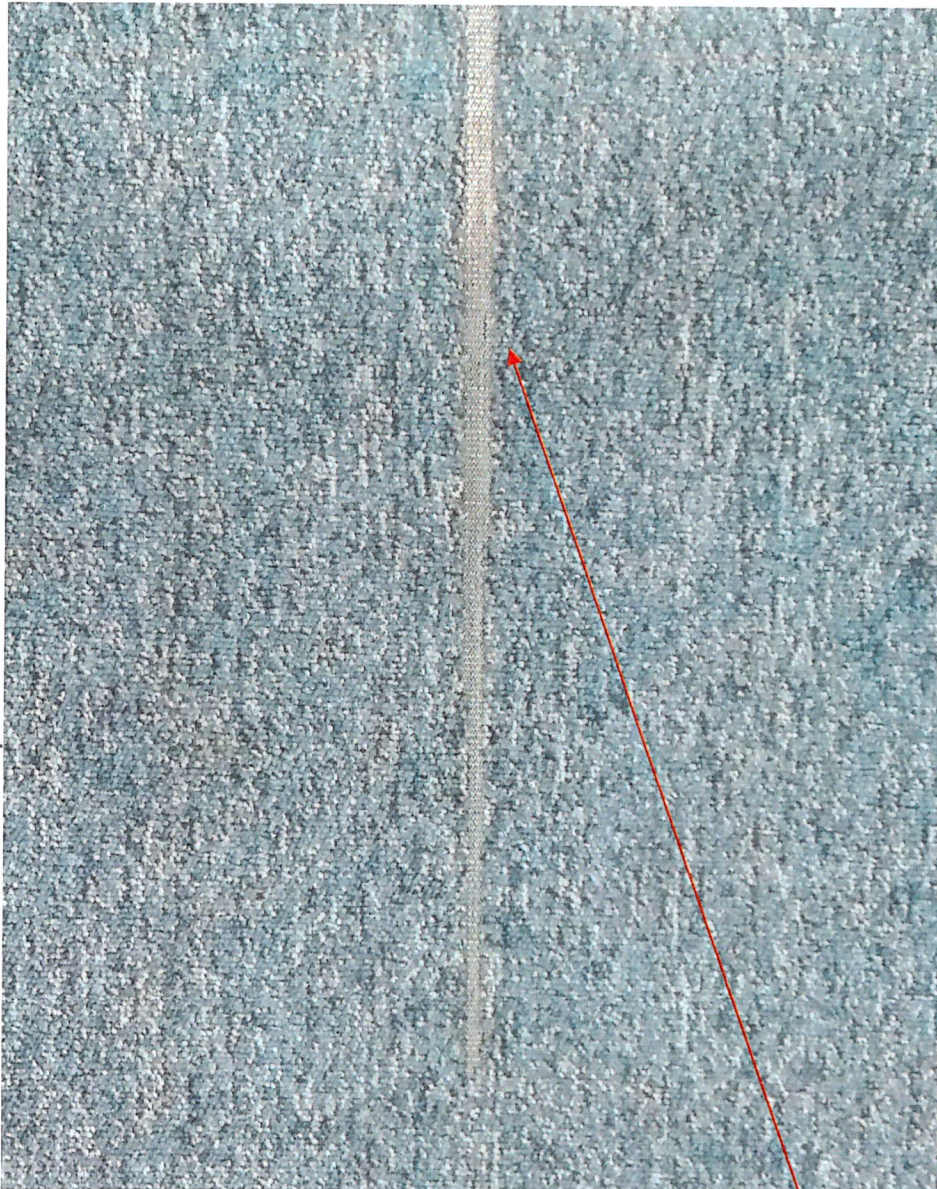

Salão

Carpete danificado e faltando no trechos

