

**01** PLANTA BAIXA  
escala : 1:100

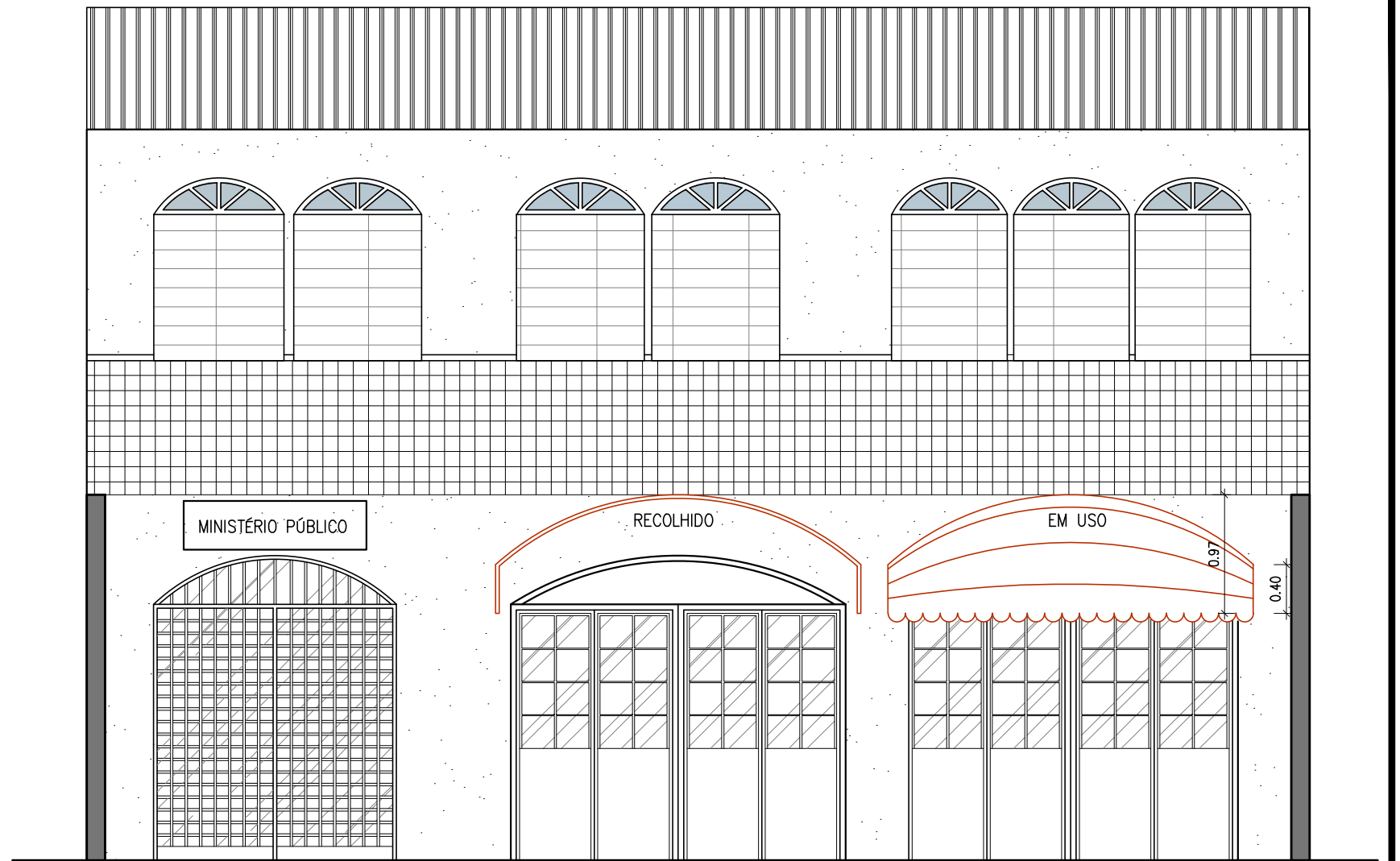

**02** VISTA FRONTAL  
escala : 1/50

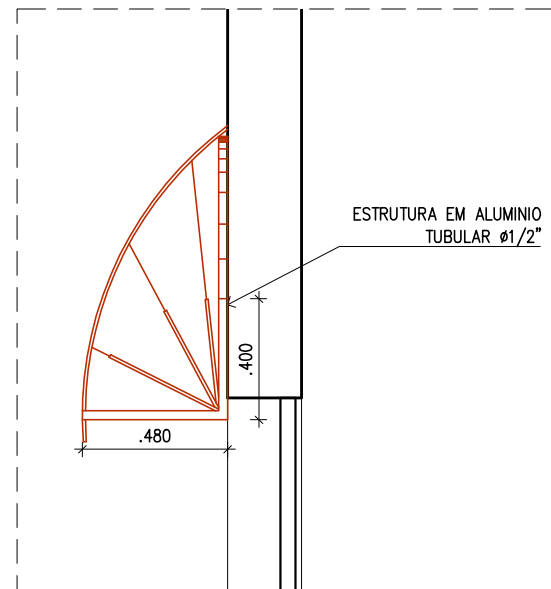

**3** DETALHE  
escala : 1/25

SETAGEM		
Nº	COR	ESPES.
1	7	0.10
2	7	0.20
3	7	0.30
4	7	0.35
5	7	0.40
6	7	0.60
7	7	0.10
8	8	0.05
11	7	0.05
12	7	0.10
22	7	0.10
30	7	0.10
40	40	0.20
42	42	0.18
50	7	0.15
84	84	0.20
160	160	0.20
D+	COLOR.	0.10

ESCALA DE PLOTAGEM  
1:1  
A3 (297 x 420)

**ANEXO II**  
NOTAS:  
1 - TOLDO EM LONA DO TIPO CAPOTA ROMANA NA COR CINZA, COM A LARGURA DE 3 METROS, EM SUAS EXTREMIDADES 0,40m E 0,97m NO CENTRO;  
2 - ESTRUTURA DE DE ALUMINIO, SUPORTES DE SUSTENÇÃO EM PERFIL TUBULAR Ø 1/2" EM L' (3 - DETALHE).

 <b>MINISTÉRIO PÚBLICO DO ESTADO DO RIO DE JANEIRO</b>		SECRETARIA DE ENGENHARIA E ARQUITETURA DIRETORIA DE OPERAÇÃO E MANUTENSÃO - DOM GERÊNCIA DE MANUTENÇÃO CIVIL - GMC	
PROJETO: xxx xxx GERÊNCIA: THIAGO DE JESUS Nº GLPI: 2018011297 FORMATO DA PRANCHA: A3		ÓRGÃO: PROMOTORIAS DE JUSTIÇA DE SANTA CRUZ CRAAI RIO DE JANEIRO IMÓVEL: MINISTÉRIO PÚBLICO DO ESTADO DO RIO DE JANEIRO R. SENADOR CAMARÁ, 347 - SANTA CRUZ PROJETO: TOLDO TIPO CAPOTA ROMANA SITUAÇÃO PROPOSTA DESENHO: TOLDO_SANTA CRUZ.DWG	
ESCALA: INDICADA ETAPA / PRANCHA: EX REVISÃO: 00		01/01	