

PREFEITURA MUNICIPAL DE SÃO GONÇALO
SUPERINTENDÊNCIA DE SAÚDE COLETIVA
DEPARTAMENTO DE VIGILÂNCIA SANITÁRIA E CONTROLE ZOOZOSES

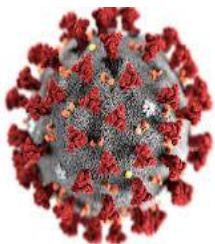

ENFRENTAMENTO A COVID-19
INSTITUIÇÕES DE
LONGA PERMANÊNCIA PARA IDOSOS
UNIDADE DE ACOLHIMENTO
VISA SG



PREFEITURA MUNICIPAL DE SÃO GONÇALO
SUPERINTENDÊNCIA DE SAÚDE COLETIVA
DEPARTAMENTO DE VIGILÂNCIA SANITÁRIA E CONTROLE ZOOZOOSES



**NÚMERO DE CASOS NO BRASIL
ATINGE 10,6 MIL MORTES E MAIS DE 155
MIL CASOS DA COVID-19
DADOS MS PAÍS TEM 10,627 ÓBITOS E
155,935 MIL CASOS CONFIRMADOS
730 MORTES EM 24HRS**

1. PLANEJAMENTO



Lei 10741 de 1º de outubro de 2003 - Estatuto do Idoso – PROTEGE A PESSOA IDOSA

ATOS DO PODER EXECUTIVO DECRETO 46973 DE
16 DE MARÇO 2020 **RECONHECE A EMERGÊNCIA EM
SAÚDE PÚBLICA**

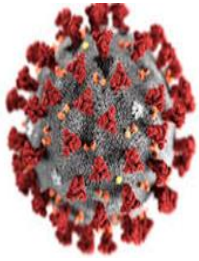

POPULAÇÃO DE RISCO

- IDOSOS : COMORBIDADES MENOR RESPOSTA AO IMUNOLÓGICO
- POSSIBILIDADE DE DESENVOLVER FORMAS GRAVE DA DOENÇA
- AMBIENTES CONFINADOS E AGLOMERADOS

OS IDOSOS NÃO SAEM, QUEM TRÁS O VÍRUS ?

MEDIDAS PROTETIVAS



1- FLUXO DE TRABALHO NOS AMBIENTES

2-PROFISSIONAIS

3-INTENSIFICAR A HIGIENIZAÇÃO PESSOAL E COLETIVA

4- PROTOCOLOS E PLANO DE CONTINGÊNCIA

5- TREINAMENTO E SENSIBILIZAÇÃO DA EQUIPE



- **ESTABELECEM FLUXO DE PREVENÇÃO** : HIPOCLORITO PARA HIGIENIZAÇÃO DOS SAPATOS, TROCA DE ROUPAS, RESTRINGIR PESSOAS CIRCULANDO, LAVATÓRIOS ABASTECIDOS, ÁLCOOL GEL
- **ESTABELECEM MEDIDAS PARA A FORÇA DE TRABALHO** : BANHO AO ENTRAR NO ESTABELECIMENTO, UNIFORME EXCLUSIVO TROCA DE SAPATOS, SENSIBILIZAR OS FUNCIONÁRIOS

INSTALAÇÃO DE LAVATÓRIOS E DISPENSADORES DE ÁLCOOL GEL



Higienização simples das mãos



SINTOMÁTICOS RESPIRATÓRIO FEBRE, TOSSE, FALTAR, DIARRÉIA, CANSAÇO

ISOLAR O ACOLHIDO, SE FUNCIONÁRIO AFASTAMENTO IMEDIATO.

ALTO PODER DE VIRULÊNCIA, IDOSOS DEVEM SER MONITORADOS

NOTIFICAÇÃO OBRIGATÓRIA, POIS ESTÃO EM AMBIENTES CONFINADOS E POPULAÇÃO FRAGILIZADA PELAS DOENÇAS DE BASE, IMPORTANTE PARA O ISOLAMENTO E MEDIDAS PROTETIVAS.

CASOS ASSINTOMÁTICOS E OUTRO CASO SÃO DE PESSOAS QUE SE RECUPERA SEM NECESSIDADE DE TRATAMENTO ESPECÍFICO – CERCA DE 80



PERFIL DA UNIDADE





ESTABELECEM FLUXO DE PREVENÇÃO

1- AMBIENTES



HIGIENIZAÇÃO COM SABÃO NEUTRO E HIPOCLORITO DE SÓDIO

PROCESSO DE TRABALHO



- **2- PROFISSIONAIS : TODA FORÇA DE TRABALHO DEVE SER CONSCIENTIZADA DE QUE SE CONSTITUI A MAIOR FONTE DE CONTAMINAÇÃO DOS INTERNOS.**
- **BANHO ANTES DE PEGAR PLANTÃO**
- **EPI** CUIDADOS ESSENCIAIS PARA UTILIZAÇÃO E RETIRADA DOS EPIS
- **ÓCULOS DEVEM SER HIGIENIZADOS**



PROFISSIONAIS TREINADOS





HIGIENIZAÇÃO DOS AMBIENTES FRENTE A INÚMERAS SUPERFÍCIES





LEGISLAÇÃO PERMITE ATÉ 04 LEITOS, MAS COMO MANTER O DISTANCIAMENTO DIANTE DO CORONAVÍRUS? EM AMBIENTES PEQUENOS ONDE NÃO HÁ LIVRE CIRCULAÇÃO.

HIGIENIZAÇÃO E ANTES E APÓS QUALQUER PROCEDIMENTO, USO DE EPI, SISTEMATIZAÇÃO DOS PROCEDIMENTOS DE HIGIENE E DESINFECÇÃO DE UTENSÍLIOS



ISOLAMENTO AMBIENTE NECESSÁRIO

- QUARTO COM JANELAS MANTER AS PORTAS FECHADAS
- FUNCIONÁRIO EXCLUSIVO
- USO EPI **MÁSCARA ADEQUADA**
- MONITORAR TEMPERATURA, PA, OXI
- HIDRATAÇÃO, ALIMENTAÇÃO E CUIDADOS
- SEPARAR UTENSÍLIOS DE LIMPEZA (**FLUXO CRUZADO**)



ISOLAMENTO



HIGIENIZAÇÃO COM MATERIAL EXCLUSIVO



MANTER RECIPIENTE PARA GUARDA DE INSUMOS E DE ROUPAS DE CAMA INCLUSIVE

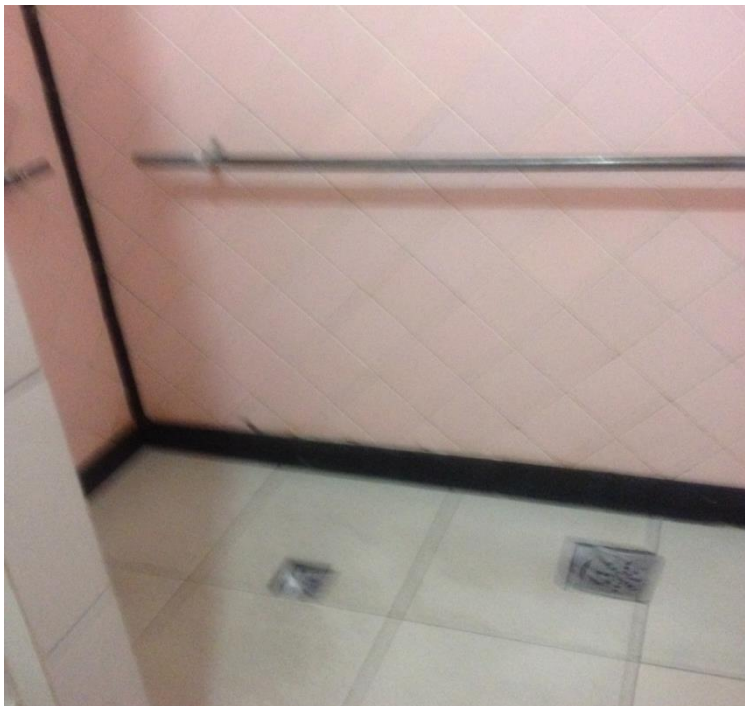

Barra de Apoio do Box



Organização

VEÍCULOS QUE DEVEM SER HIGIENIZADOS ANTES E APÓS CADA USO

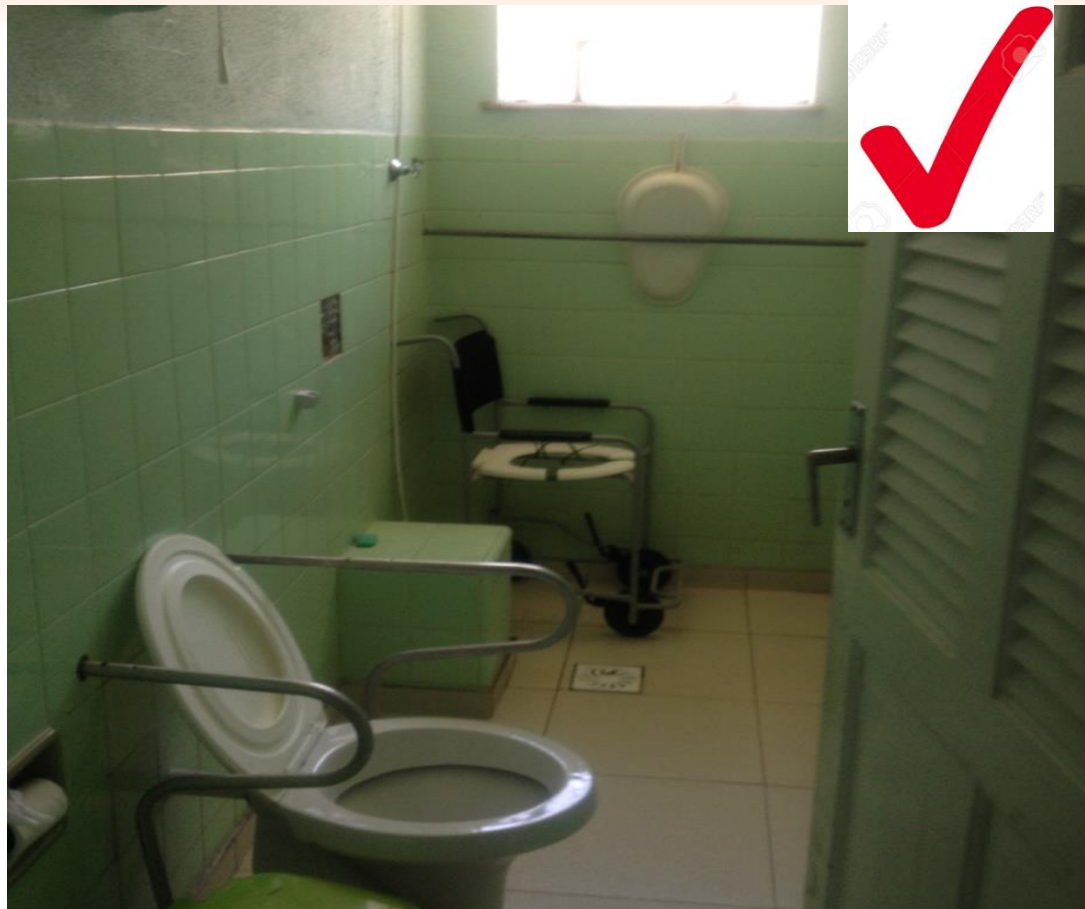

RDC 283/2005

BANHEIROS RISCO ELEVADO



EPI LUVA DE BORRACHA

ABOLIR TOALHA UTILIZAR TOALHA DE PAPEL, USO EXCLUSIVO

REGISTRO DE CONTAMINAÇÃO FECAL ORAL



MUITO PRÓXIMOS NÃO É PERMITIDO



GRUPOS IDOSOS PRÓXIMOS PROIBIDO



PROIBIDO VISITAS

SUGESTÕES DE ATIVIDADES

MÚSICA

TV

CROCHÊ

LIVRO PESSOAL



FUNDAMENTAL BARRAS DE APOIO

MUITO MANUSEADO



POP PARA HIGIENIZAÇÃO REGULAR PRINCIPALMENTE NOS HORÁRIOS DE PICO



NÃO RECOMENDADO



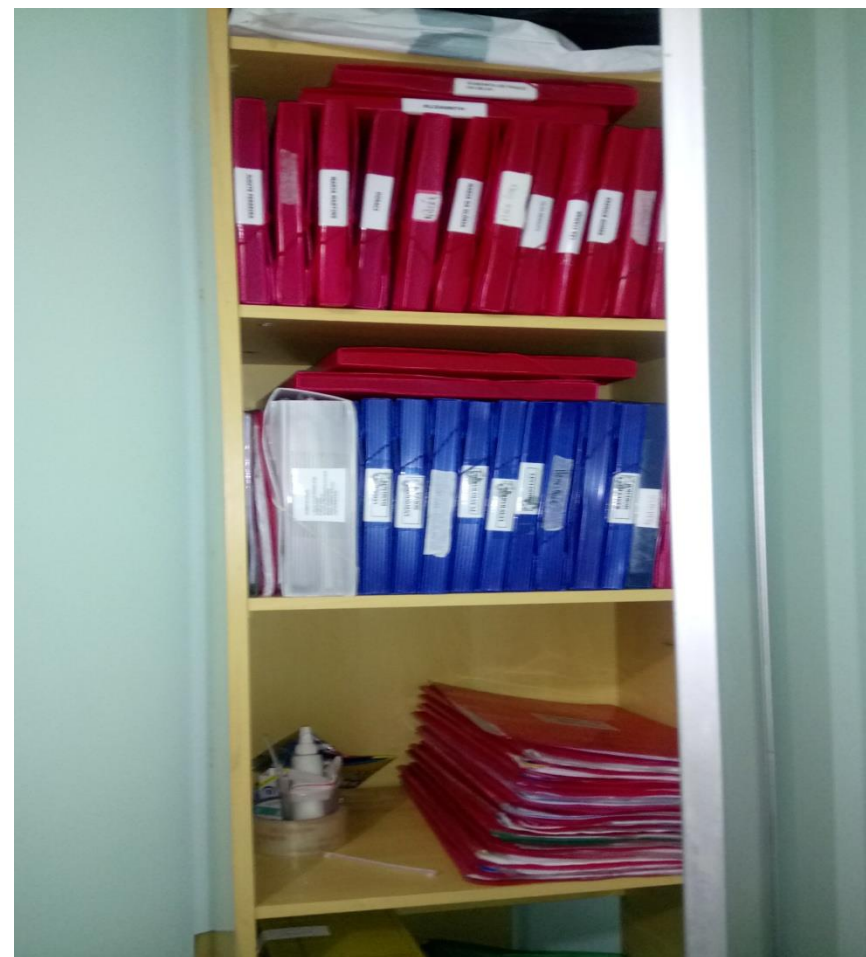

HIGIENIZAR PASTAS BANCADAS ANTECEDE A LAVAGEM DAS MÃOS ANTES E APÓS **qualquer procedimento**



VEÍCULOS DE CONTAMINAÇÃO



SINAIS VITAIS



MANTER HIGIENE

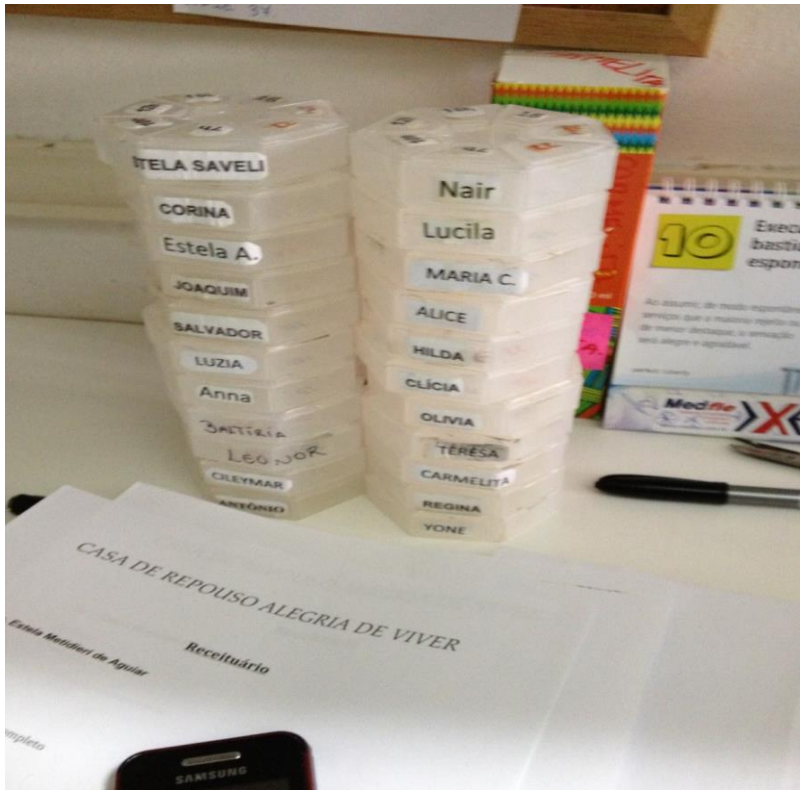

PROCESSO DE TRABALHO ENF.



REAL E BENEFICENTE SOCIEDADE PORTUGUESA
CAIXA DE SOCORROS D. PEDRO V
FUNDADA EM 31 DE MAIO DE 1861

LEGENDA:
D - Dias de
SD - Serviço Diurno
SN - Serviço Noturno
F - Férias Faltas
L - Licença Médica
BH - Banco de Horas

ESCALA ATUALIZADA EM 2011/12

Local: Lar D. Pedro V - Enfermaria
Mês: NOVEMBRO 2011
Enf. Rodrigo M. Teixeira
Responsável Local
Enf. Sérgio M. Costa
Enf. Helena C. L. Alves

ESCALA DE SERVIÇO DE ENFERMAGEM

NOME	COREN	1	2	3	4	5	6	7	8	9	10	11	12	13	14	15	16	17	18	19	20	21	22	23	24	25	26	27	28	29	30	31										
DIARISTA																																										
Enf. Rodrigo Miranda Teixeira	216.183	F	F	D	D	D	D	F	F	D	D	D	D	F	F	D	D	D	D	F	F	D	D	D	D	F	F	D	D	D	D	F	F	D	D	D	D	F	F			
COBERTURA FERISTA																																										
Enf. Leticia Sousa	854.279	SD	SD	SD	SD	SD	SD	SD	SD	SD	SD	SD	SD	SD	SD	SD	SD	SD	SD	SD	SD	SD	SD	SD	SD	SD	SD	SD	SD	SD	SD	SD	SD	SD	SD	SD	SD	SD	SD	SD	SD	
COBERTURA FOLGUEIRA																																										
Enf. Eni Jacqueline Silva de Melo	950.524	SD	SD	SD	SD	SD	SD	SD	SD	SD	SD	SD	SD	SD	SD	SD	SD	SD	SD	SD	SD	SD	SD	SD	SD	SD	SD	SD	SD	SD	SD	SD	SD	SD	SD	SD	SD	SD	SD	SD	SD	
PLANTÃO SD PAR																																										
Enf. Eni Sonia Regina Fereira	903.548	SD	SD	SD	SD	SD	SD	SD	SD	SD	SD	SD	SD	SD	SD	SD	SD	SD	SD	SD	SD	SD	SD	SD	SD	SD	SD	SD	SD	SD	SD	SD	SD	SD	SD	SD	SD	SD	SD	SD	SD	
Enf. Eni Fernanda C. F. Pinheiro	501.435	SD	SD	SD	SD	SD	SD	SD	SD	SD	SD	SD	SD	SD	SD	SD	SD	SD	SD	SD	SD	SD	SD	SD	SD	SD	SD	SD	SD	SD	SD	SD	SD	SD	SD	SD	SD	SD	SD	SD	SD	
# FERIAS TEC. ENF. FERNANDA PINHEIRO DO DIA 02/11/2011 AO DIA 01/12/11 #																																										
PLANTÃO SN PAR																																										
Enf. Eni Sérgio da Silva	393.002	SN	SN	SN	SN	SN	SN	SN	SN	SN	SN	SN	SN	SN	SN	SN	SN	SN	SN	SN	SN	SN	SN	SN	SN	SN	SN	SN	SN	SN	SN	SN	SN	SN	SN	SN	SN	SN	SN	SN	SN	
Enf. Eni Marcia M. da Silva	341.776	SN	SN	SN	SN	SN	SN	SN	SN	SN	SN	SN	SN	SN	SN	SN	SN	SN	SN	SN	SN	SN	SN	SN	SN	SN	SN	SN	SN	SN	SN	SN	SN	SN	SN	SN	SN	SN	SN	SN	SN	
PLANTÃO SD IMPAR																																										
Enf. Eni Leticia Santos da Silva	867.808	SD	SD	SD	SD	SD	SD	SD	SD	SD	SD	SD	SD	SD	SD	SD	SD	SD	SD	SD	SD	SD	SD	SD	SD	SD	SD	SD	SD	SD	SD	SD	SD	SD	SD	SD	SD	SD	SD	SD	SD	
Enf. Eni Renata de Paula Lima	850.686	SD	SD	SD	SD	SD	SD	SD	SD	SD	SD	SD	SD	SD	SD	SD	SD	SD	SD	SD	SD	SD	SD	SD	SD	SD	SD	SD	SD	SD	SD	SD	SD	SD	SD	SD	SD	SD	SD	SD	SD	SD
PLANTÃO SN IMPAR																																										
Enf. Eni Roseli Ribeiro	277.521	SN	SN	SN	SN	SN	SN	SN	SN	SN	SN	SN	SN	SN	SN	SN	SN	SN	SN	SN	SN	SN	SN	SN	SN	SN	SN	SN	SN	SN	SN	SN	SN	SN	SN	SN	SN	SN	SN	SN	SN	
Enf. Eni Leila S. LAM DE SOUZA	1.038.052	SN	SN	SN	SN	SN	SN	SN	SN	SN	SN	SN	SN	SN	SN	SN	SN	SN	SN	SN	SN	SN	SN	SN	SN	SN	SN	SN	SN	SN	SN	SN	SN	SN	SN	SN	SN	SN	SN	SN	SN	

2011/12 - Sr. João Antônio Correia no posto de Saúde 07.30hs. A Tec. Jacqueline irá acompanhar o residente.
2011/12 - Sr. Alberto Almeida Exame no posto de Saúde 07.30hs. A Tec. Jacqueline irá acompanhar o residente.
Toca entre as Tec's Sonia e Jacqueline (Sonia irá fazer o dia 09/11, Jacqueline irá fazer o dia 14/11).
Toca entre as Tec's Letícia e Jacqueline (Letícia irá fazer o dia 23/11, Jacqueline irá fazer o dia 28/11).

EVITAR COLAR PAPÉIS MANTER SUPERFÍCIE INTEGRAS FACILITANDO A HIGIENIZAÇÃO

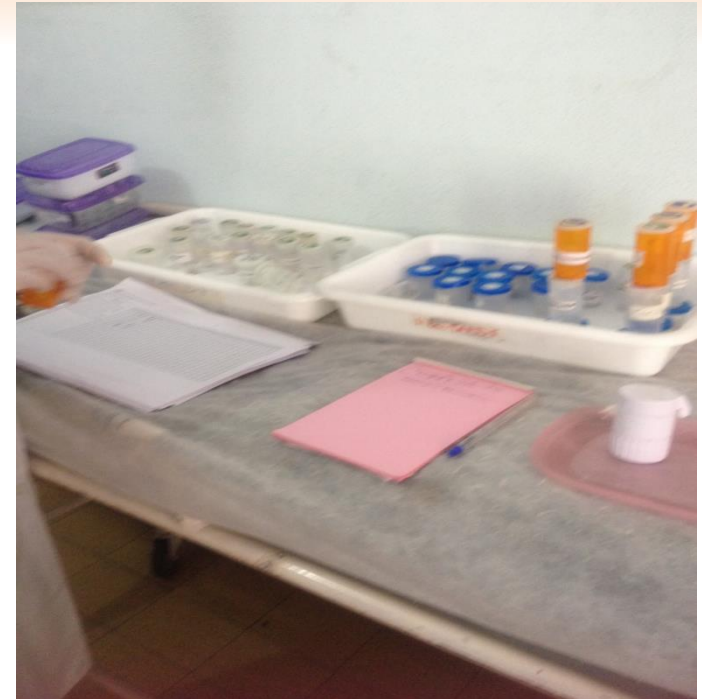
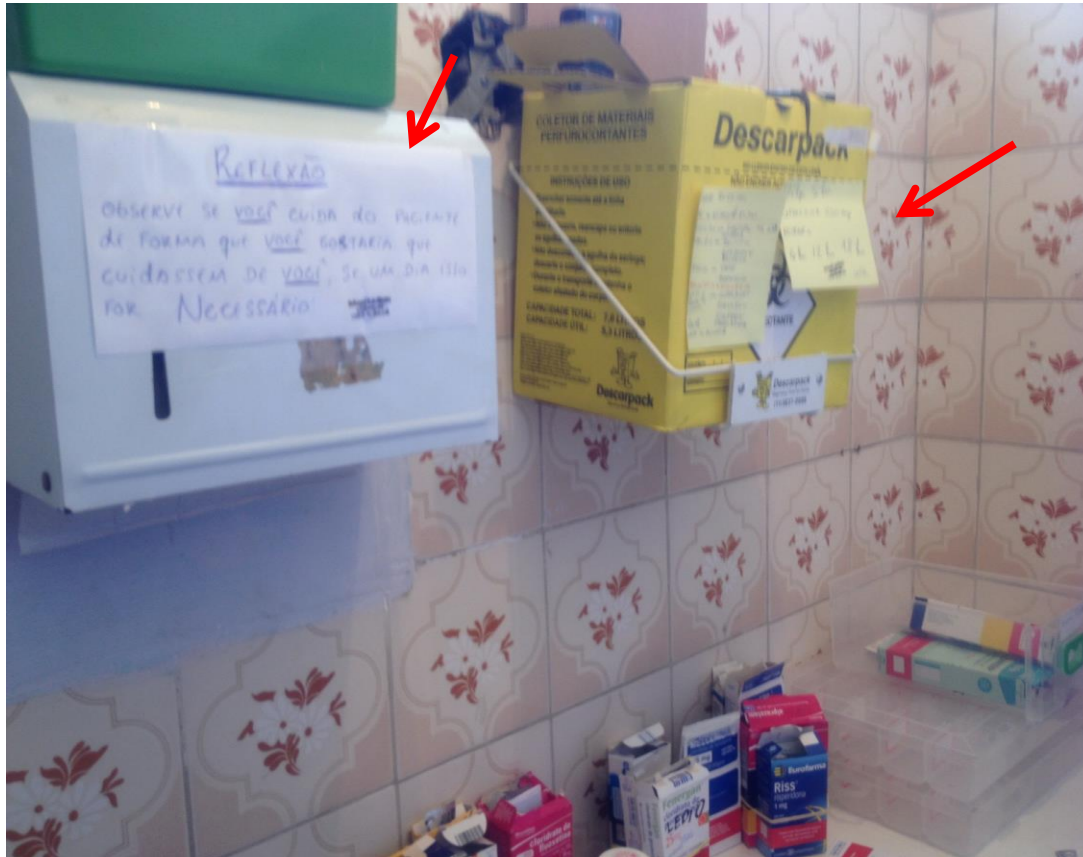

PRESCRIÇÕES E AVALIAÇÃO MÉDICA ATUALIZADOS

Item	Medicamento	Via	Freq	2ª	3ª	4ª	5ª	6ª	Sáb	Dom	2ª	3ª	4ª	5ª	Sáb	Dom
1	Dieta para HAS e Diabetes	VO														
2	Saloon 10mg Adm 1 cp	VO	1 x dia	18	18	18	18	18	18	18	18	18	18	18	18	18
3	Enalapril 10 mg Administrar 1 cp	VO	2 x dia	8	8	8	8	8	8	8	8	8	8	8	8	8
4	Losartano 5 mg Administrar 1 cp	VO	1 x dia	18	18	18	18	18	18	18	18	18	18	18	18	18
5	Nasivix 1,5 mg Administrar 1cp	VO	1 x dia	8	8	8	8	8	8	8	8	8	8	8	8	8
6	Amiril 25 mg Administrar 1 cp	VO	1 x dia	8	8	8	8	8	8	8	8	8	8	8	8	8
7	Humulin NPH UN	SC	1 x dia	8	8	8	8	8	8	8	8	8	8	8	8	8
8	AAS 100 Administrar 1 cp	VO	1 x dia	18	18	18	18	18	18	18	18	18	18	18	18	18
	Metformina 850 Administrar 1cp	VO	2 x dia	18	18	18	18	18	18	18	18	18	18	18	18	18
	INSULINA REGULAR COMBENSQUENA	SC														
	Mavinlax Administrar 1 envelope	VO	SOS	8												
	Citalopram 20mg Administrar 1cp	VO	1x dia	20	20	20	20	20	20	20	20	20	20	20	20	20

caso de vertigem entrar em contato!

Dr. Vinícius Moreira
Cl. Médica nº 104918
CRM 72702-4

Insulina 5mg																
Insulina 150mg	VO	2x dia														

SAE
CUIDADOS BÁSICOS
DISTANCIAMENTO
HIGIENIZAÇÃO MÁSCARAS

PIA DE GRANDE IMPORTÂNCIA





Organização de medicação



Conservação sob refrigeração





MANIPULADOR



BANHEIRO EXCLUSIVO C SABÃO E PAPEL



TODAS AS EMBALAGENS DEVEM SER HIGIENIZADAS ANTES DE SEREM GUARDADAS



Organização Lavanderia **FLUXO DE TRABALHO**, NÃO SACUDIR OU BATER AS ROUPAS



**PRODUTOS DE HIGIENIZAÇÃO HIPOCLORITO
DE SÓDIO, SABÃO NEUTRO, ÁLCOOL GEL
UTILIZAR PRODUTOS REGISTRADOS ANVISA**

**SEM ECONOMIA DEVEMOS UTILIZAR COM
RESPONSABILIDADE**



Depósito de Material de Limpeza - DML

Abrigo de resíduos de acordo RDC
222/2018 identificar tipo de resíduo
externamente





**NÃO TEMOS OUTRAS MEDIDAS
HIGIENIZAÇÃO, EPI, DISTANCIAMENTO
RISCO ELEVADO DE MORTE PARA ILPI**

COVID-19

**IMPACTO NOS PROFISSIONAIS DA
LINHA DE FRENTE, E POPULAÇÃO EM
GERAL**

Obrigado!



**Departamento de Controle de Zoonose e Vigilância Sanitária – SG
Avenida são Gonçalo,100 G2 Boa Vista SHOPPING SÃO GONÇALO
vigilanciasanitaria@pmsg.rj.gov.br**

mclaudiaangelo@gmail.com